

arte dei dolci

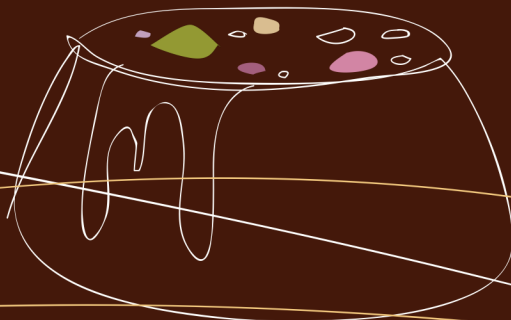
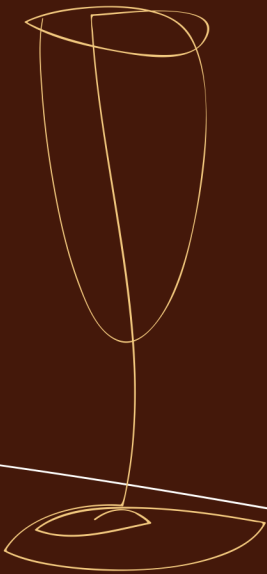

I NOSTRI DOLCI

Tutti i dolci e i gelati sono di nostra produzione

Semifreddo allo zabaione con fichi glassati <i>abbinamento consigliato: Malvasia di Salina</i>	9,50
Dolce Ale <i>abbinamento consigliato: Barolo Chinato</i>	9,50
Crostatina con namelaka al cioccolato "Opalys", lemongrass e gelée all'arancia e Campari <i>abbinamento consigliato: Verduzzo Friulano</i>	9,50
Crème brûlée con frutti rossi, gel allo yuzu e spugna di pistacchio <i>abbinamento consigliato: Torcolato</i>	9,50
Tiramisù al bicchiere con gelato al mascarpone <i>abbinamento consigliato: Muffato della Sala</i>	9,50
Sfogliatina croccante ai frutti di bosco <i>abbinamento consigliato: Moscato Passito di Pantelleria "Kabir"</i>	9,50
Sorbetti di frutta di stagione su terra di mandorle con tagliata di frutta fresca	9,50
Sorbetto al Mojito	9,00
Sorbetto alla mela verde	9,00
Gelato alla nocciola delle Langhe	9,00

VINI DA DESSERT

	<i>Bicch.</i>	<i>Bott.</i>
MOSCATO D'ASTI - Saracco - 750 ml.	5,50	21,00
MOSCATO D'ASTI - Saracco - 375 ml.		13,00
VINSANTO - Antinori - 375 ml	7,00	28,00
"AGRICANTO" - Paladin - 700 ml.	6,00	25,00
MALVASIA DI SALINA "TENUTA CAPOFARO" - Tasca d'Almerita - 500 ml.	9,00	35,00
"BEN RYÉ" PASSITO DI PANTELLERIA - Donnafugata - 750 ml.	10,00	60,00
"KABIR" MOSCATO PASSITO DI PANTELLERIA - Donnafugata - 750 ml	6,00	28,00
"NES" PASSITO DI PANTELLERIA - Pellegrino - 500 ml.	8,00	34,00
VERDUZZO FRIULANO - La Tunella - 500 ml.	8,50	37,00
SAUTERNES - Château Lamothe - 750 ml.	6,00	38,00
TORCOLATO - Maculan - 750 ml.	8,00	45,00
MUFFATO DELLA SALA - Antinori - 500 ml.	9,00	39,00
BAROLO CHINATO - Vajira - 750 ml.	10,00	58,00
DON P. X. PEDRO XIMÉNEZ - Vino Dulce de Postre Bodegas Albalá - 750 ml.	8,00	40,00
DON P.X. GRAN RESERVA 1994 - Bodegas Albalá - 750 ml.	9,00	57,00
"PRIVILEGIO" PASSITO IRPINO - Feudi di San Gregorio - 500 ml.	9,00	39,00
"L'ECRU" PASSITO - Firriato - 500 ml.	8,00	25,00

